一九一六年十二月廿七日
第拾叁號

誠報

本畫報每月兩冊
倫敦出版
每冊大洋五分

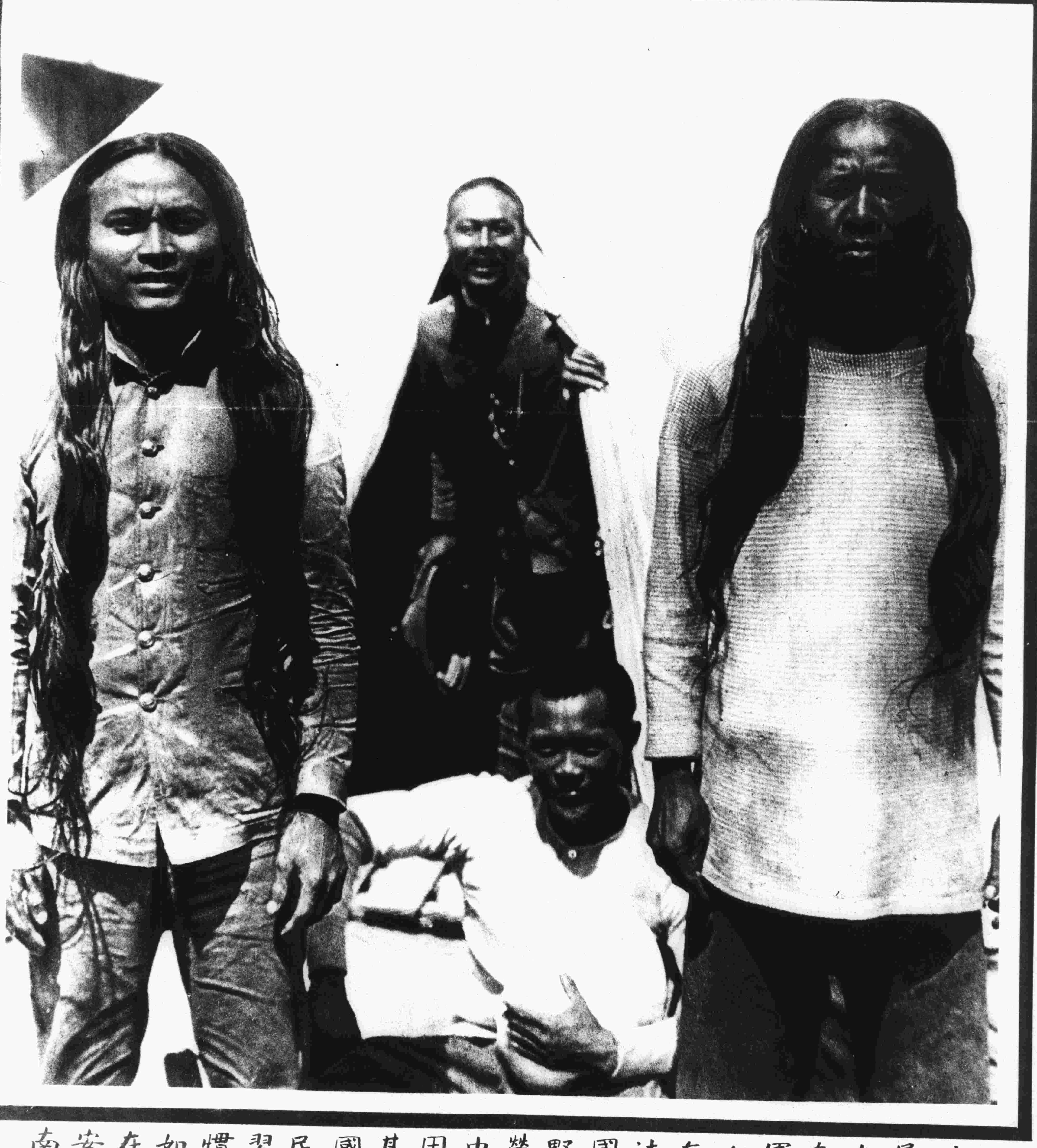

法屬安南軍人在法國野營中用其國民習慣如在安南

投効聯軍之安南各兵

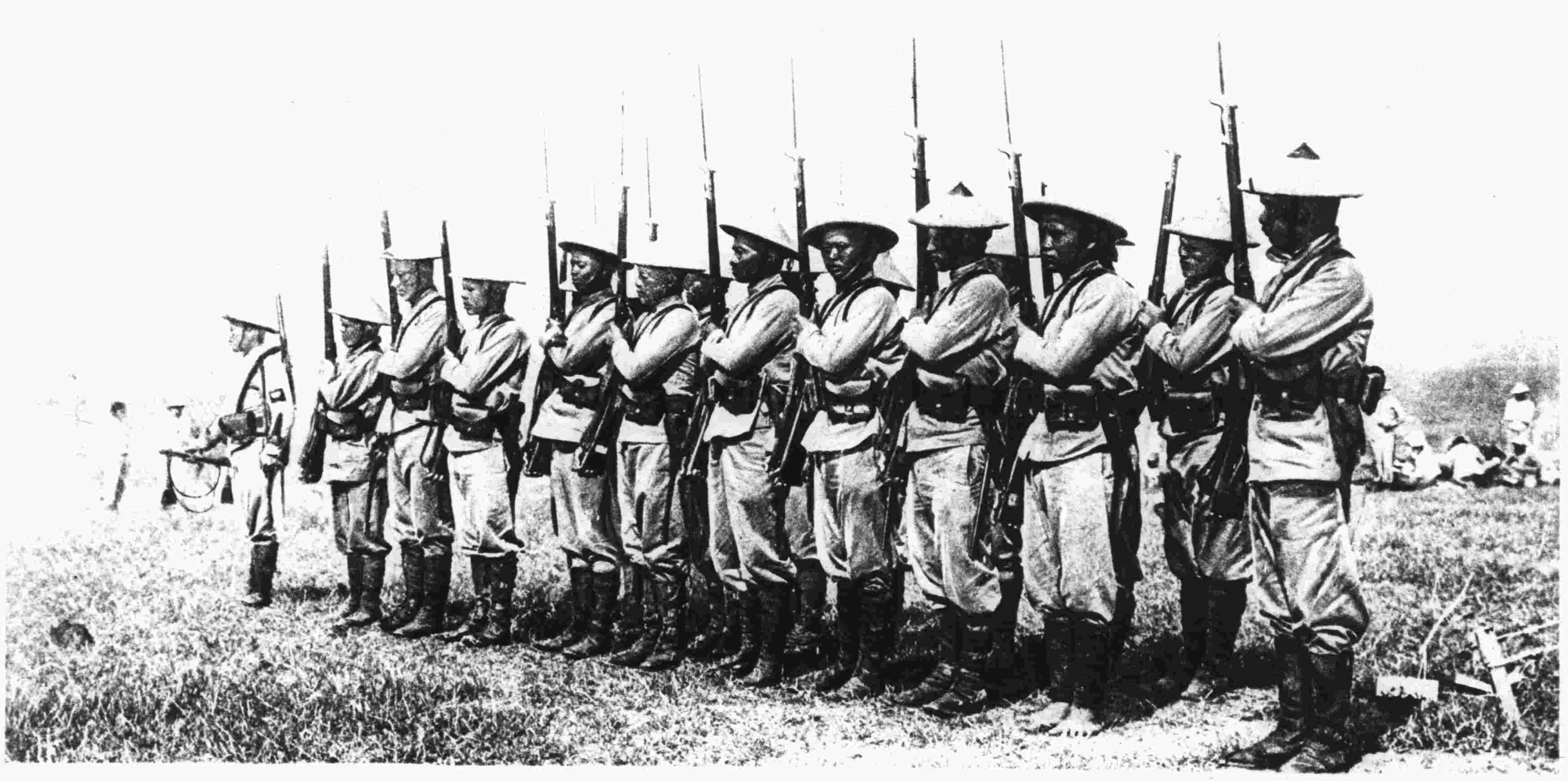

一排軍人行敬禮於田間

各軍隊排列於操場

安南各下士與其法國教練官

船隻運送英軍於世界各處此乃某船上之景象

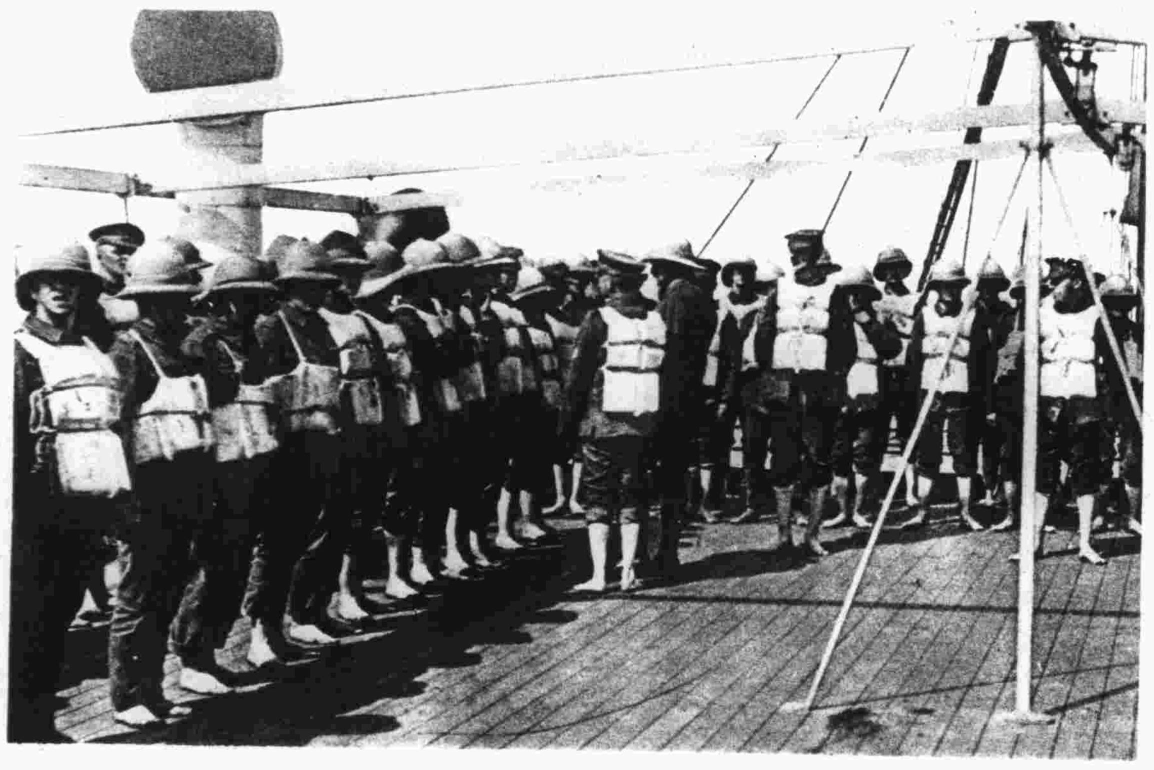

軍人在艙面操演身著救生帶以防不測

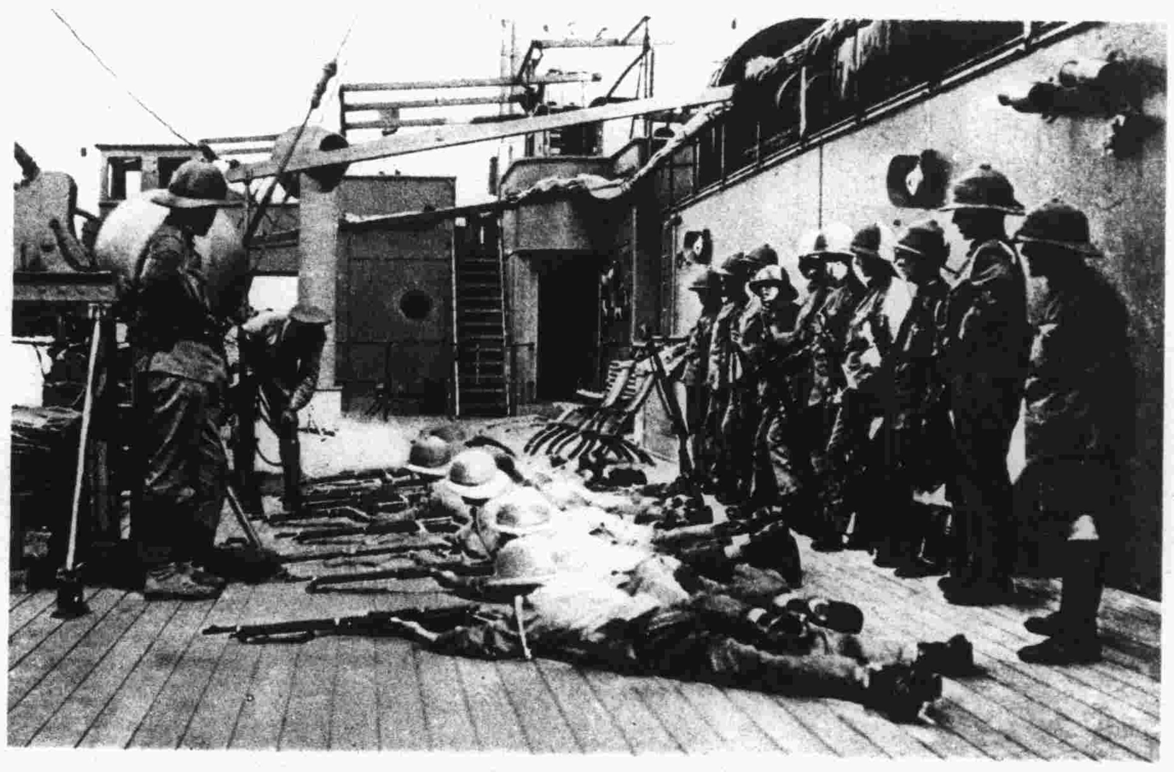

以小鎗射法教練軍人

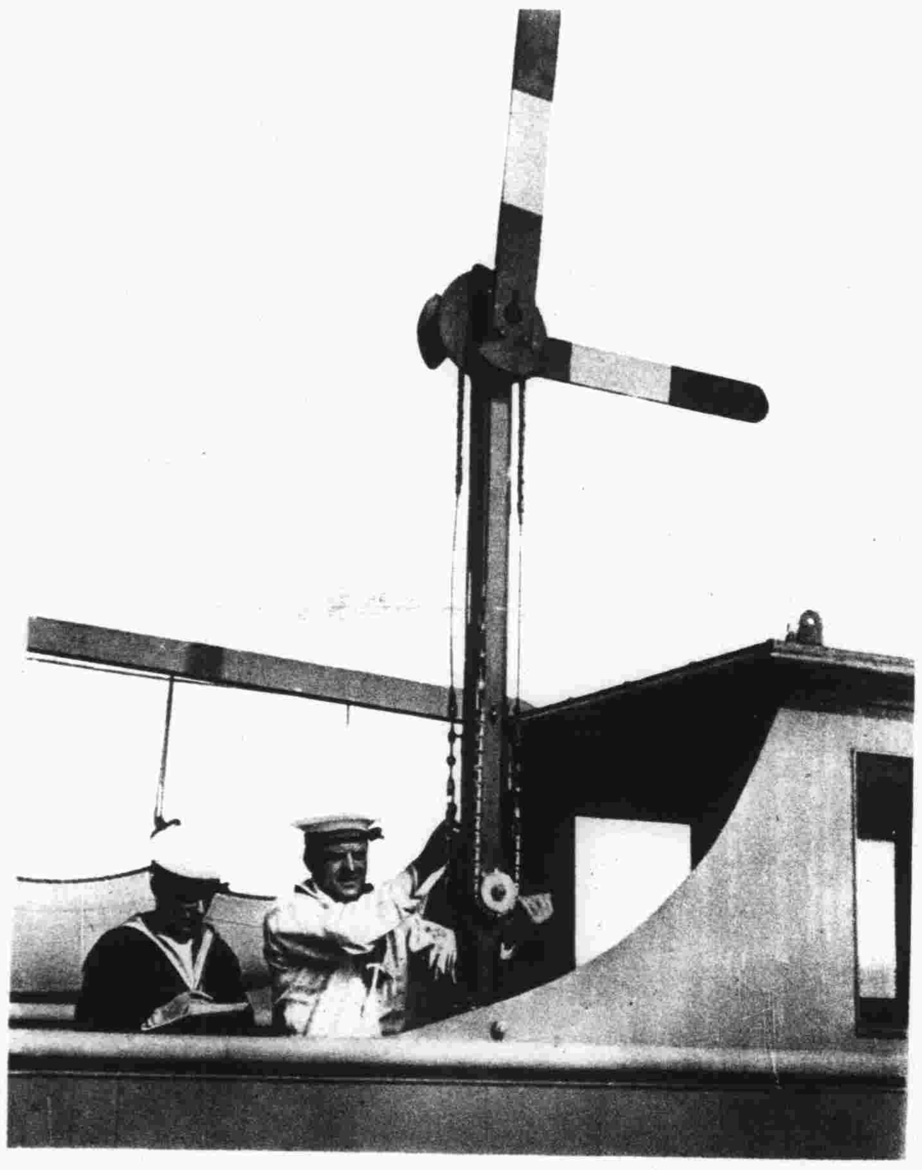

水手以暗號傳送消息

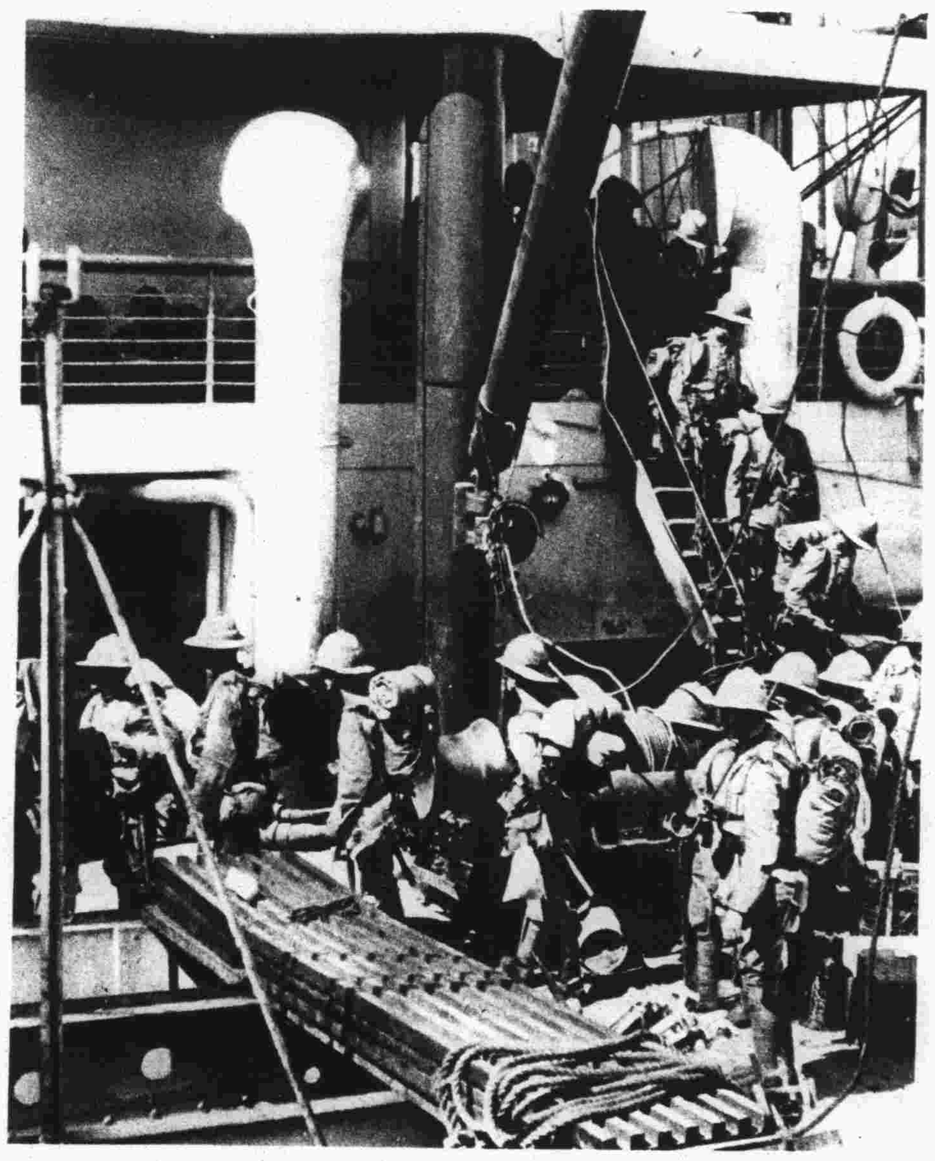

軍隊來在轉運船上以備運往某處

水手管理轉運船上各砲之一

司砲海員正在裝配某砲

英軍在埃及西境對於

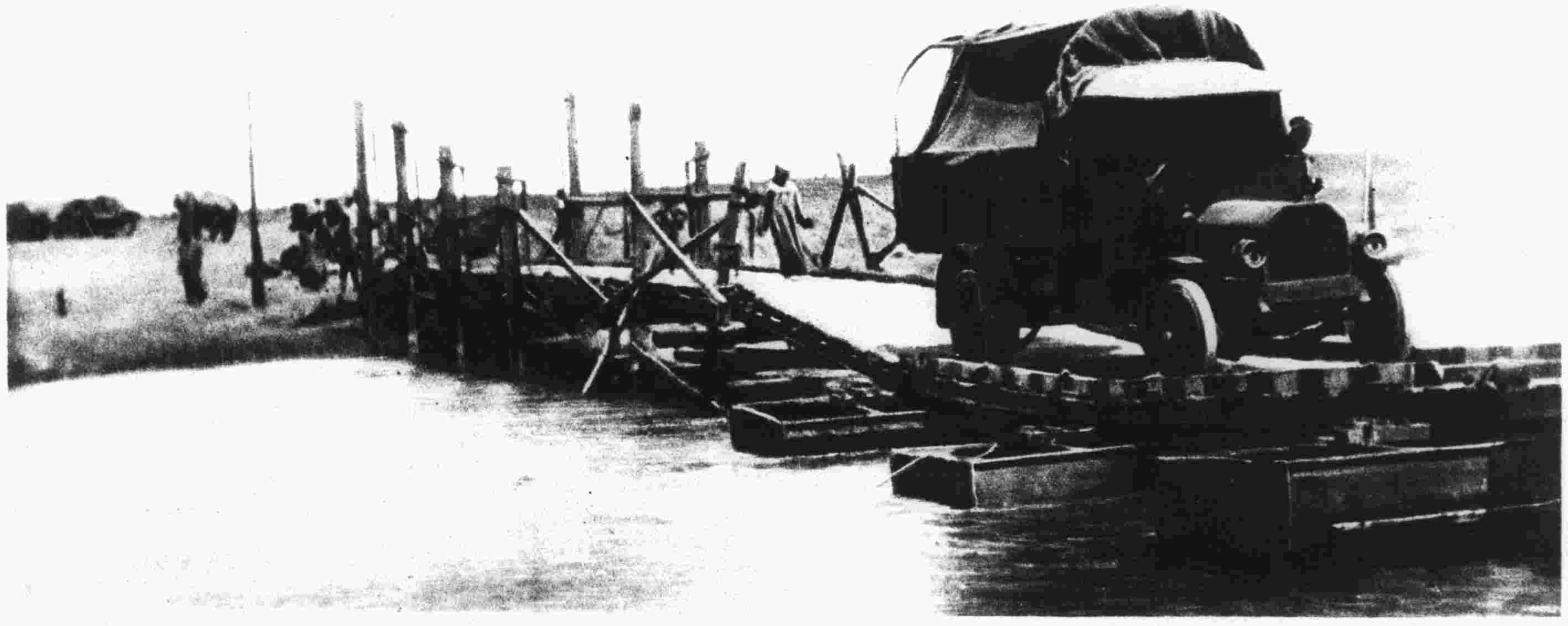

英國運貨汽車經過英國工程師建造之橋

取快放砲於鐵甲車安置山旁以攻敵人

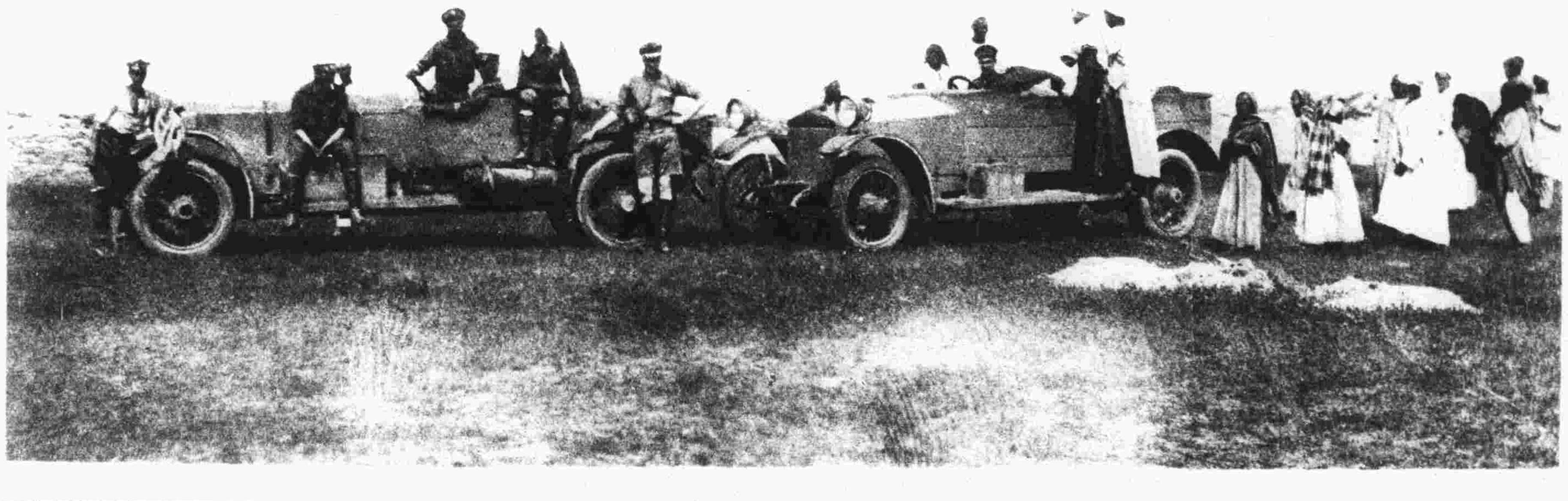

另一鐵甲車來載被捕後之悉拿細部落人

英兵遊覽尼羅河

英印兩兵向埃

旅悉拿細部落之舉動

鐵甲車護送隊前往戰線道經埃及村莊

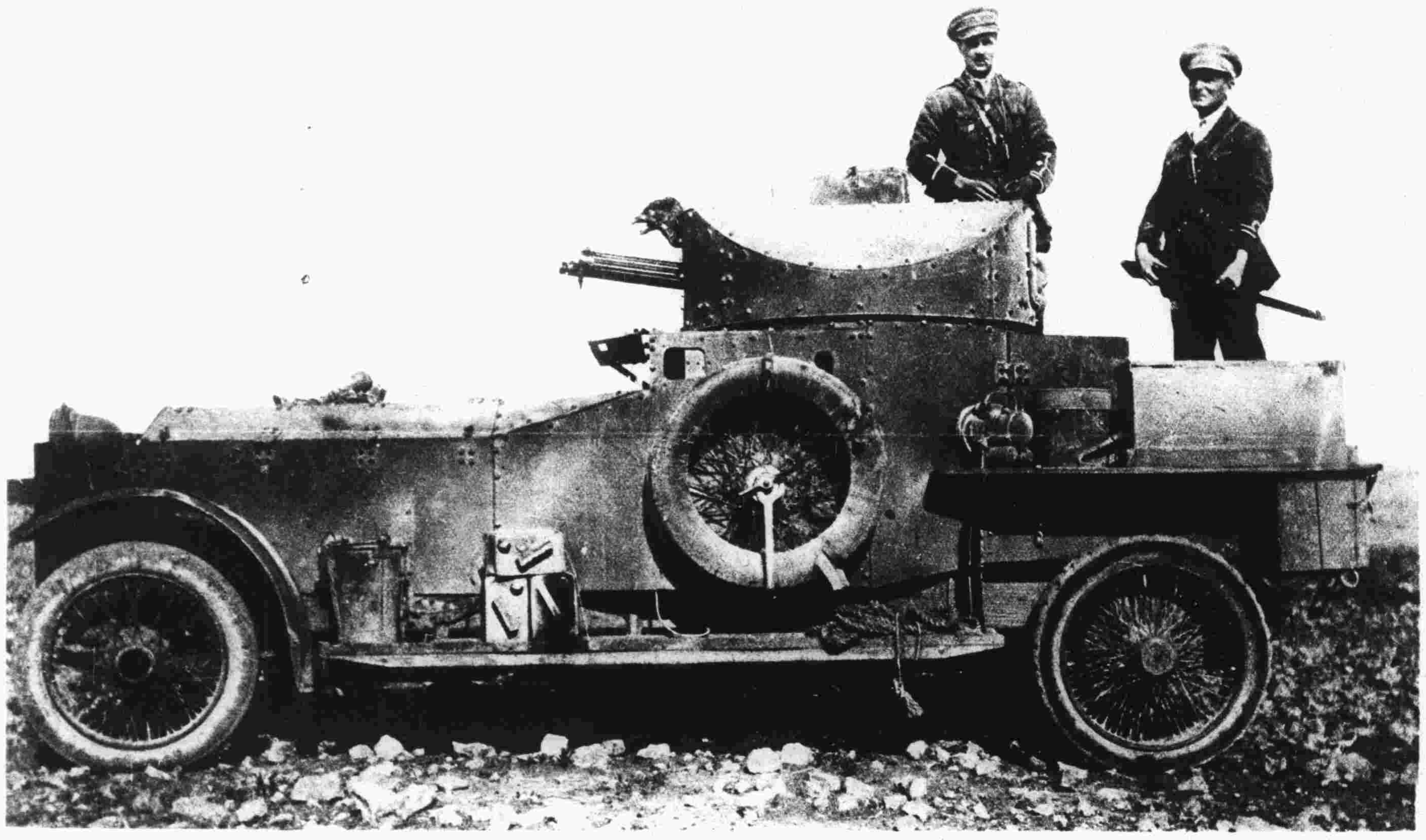

英國鐵甲車就中一輛在利畢亞沙漠準備動作

捕得悉拿細一小前哨使為俘囚之一鐵甲車

河岸之埃及村莊

及兒童買水果

戰場上之景象

英兵在取獲之德壕中清除軍械與彈藥

曾被英國砲火轟碎之德砲

二英兵將向德壕施放塹壕砲之大炸彈

冰天雪地中正在進行之戰爭

英兵穿其各軍咸備之甚暖皮外套

法軍正戰於高山並穿特製雪鞋踏雪前進

雪蔽高山中一法國哨兵之沙囊禦彈躲避處

英國最近兩大軍用機器進攻德人

此等偉大怪物摧壞敵壕壕中喪氣德人舉手投降可於圖中見之

凡關於本報函件請交倫敦絲土闌米耳否巷古來香廳誠報主筆為要
本報可在上海別發圖書公司訂購